

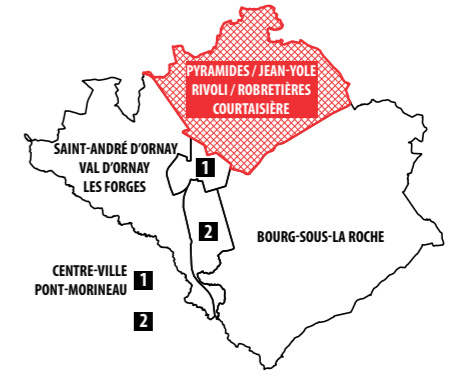

*Compte-rendu
de l'atelier 2 - fils conducteurs
Un quartier « accessible et apaisé »*

**QUARTIER
LES PYRAMIDES
JEAN-YOLE / RIVOLI
LES ROBRETIÈRES / LA COURTAISIÈRE**

Carte de localisation

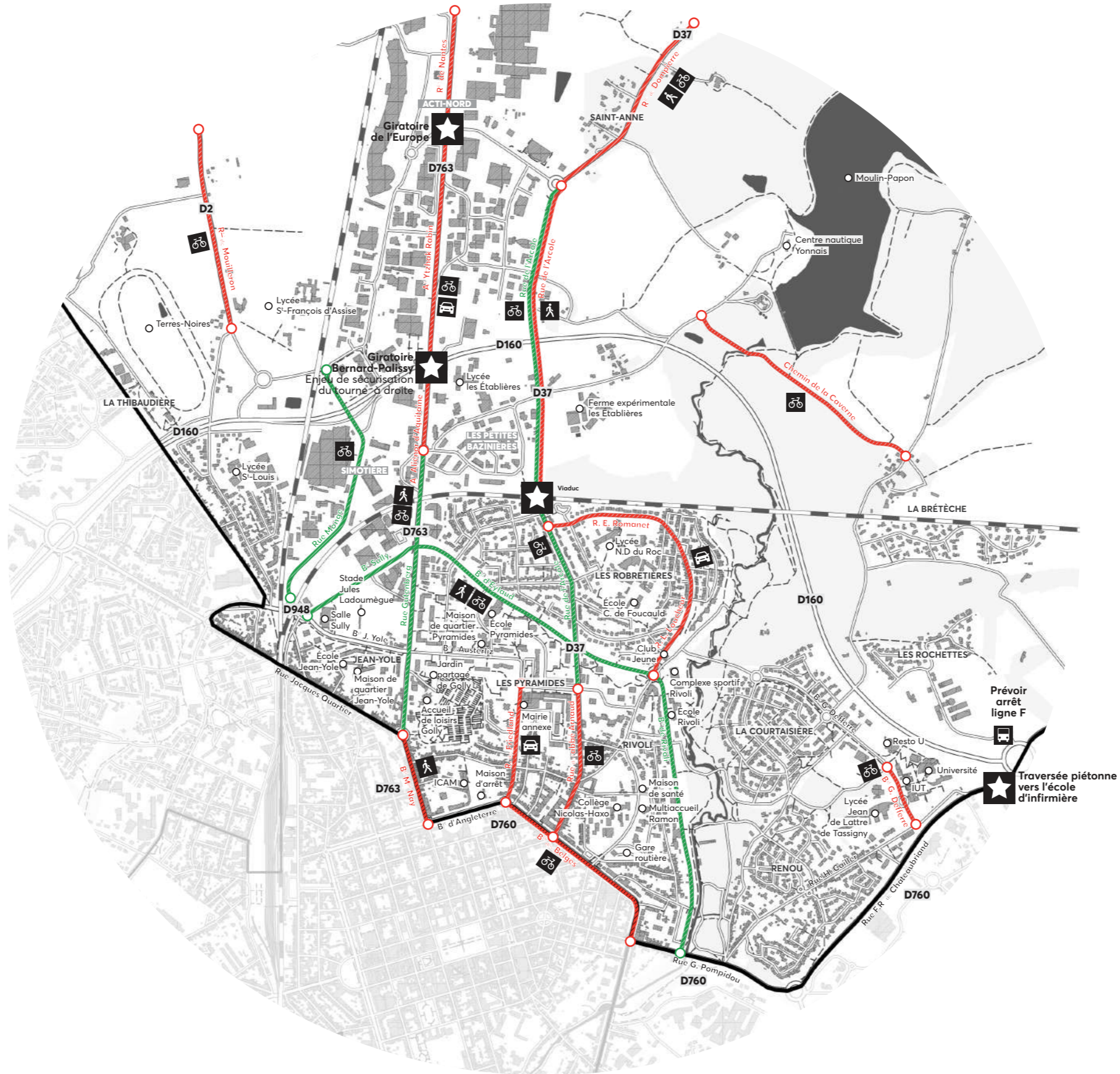

LÉGENDE :

-  LIEUX À SÉCURISER
-  CYCLE
-  VOITURE
-  SECTEUR À ENJEUX
-  VOIRIES À AMÉLIORER
-  VOIRIES APPRÉCIÉES
-  PIÉTON
-  TRANSPORT EN COMMUN

1

Faciliter l'usage des modes de déplacements alternatifs

A) La poursuite du développement du réseau cyclable

- > Privilégier des voies cycles dédiées et sécurisées.
- > Distinguer les voies de loisirs des voies du quotidien.
- > Améliorer les connexions du centre-ville vers la périphérie.
- > Aménager des aires de stationnement dédié (équipements scolaires, centres commerciaux, etc.).

B) L'adaptation du réseau de transport en commun

- > Rendre les bus accessibles au vélo.

C) Une sécurisation des entrées de ville

- > Sécuriser la traversée de certains carrefours (cf. giratoire des Flâneries).

2

Mieux concerter et impliquer les usagers dans les prises de décision

3

Inciter et former à l'utilisation des modes de déplacements alternatifs

> Développer des outils de sensibilisation aux bons usages (règle de sécurité routière, cohabitation entre usagers [marche, vélos, trottinettes, etc.]



*Compte-rendu
de l'atelier 2 - fils conducteurs
Un quartier « animé et convivial »*

**QUARTIER
LES PYRAMIDES
JEAN-YOLE / RIVOLI
LES ROBRETIÈRES / LA COURTAISIÈRE**

Carte de localisation

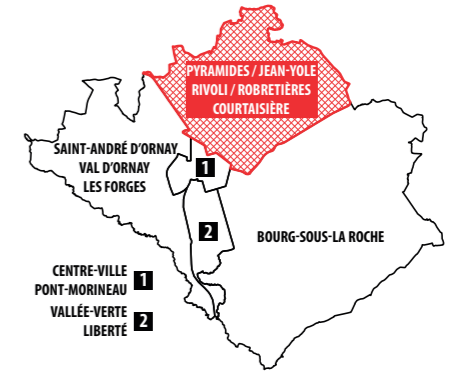
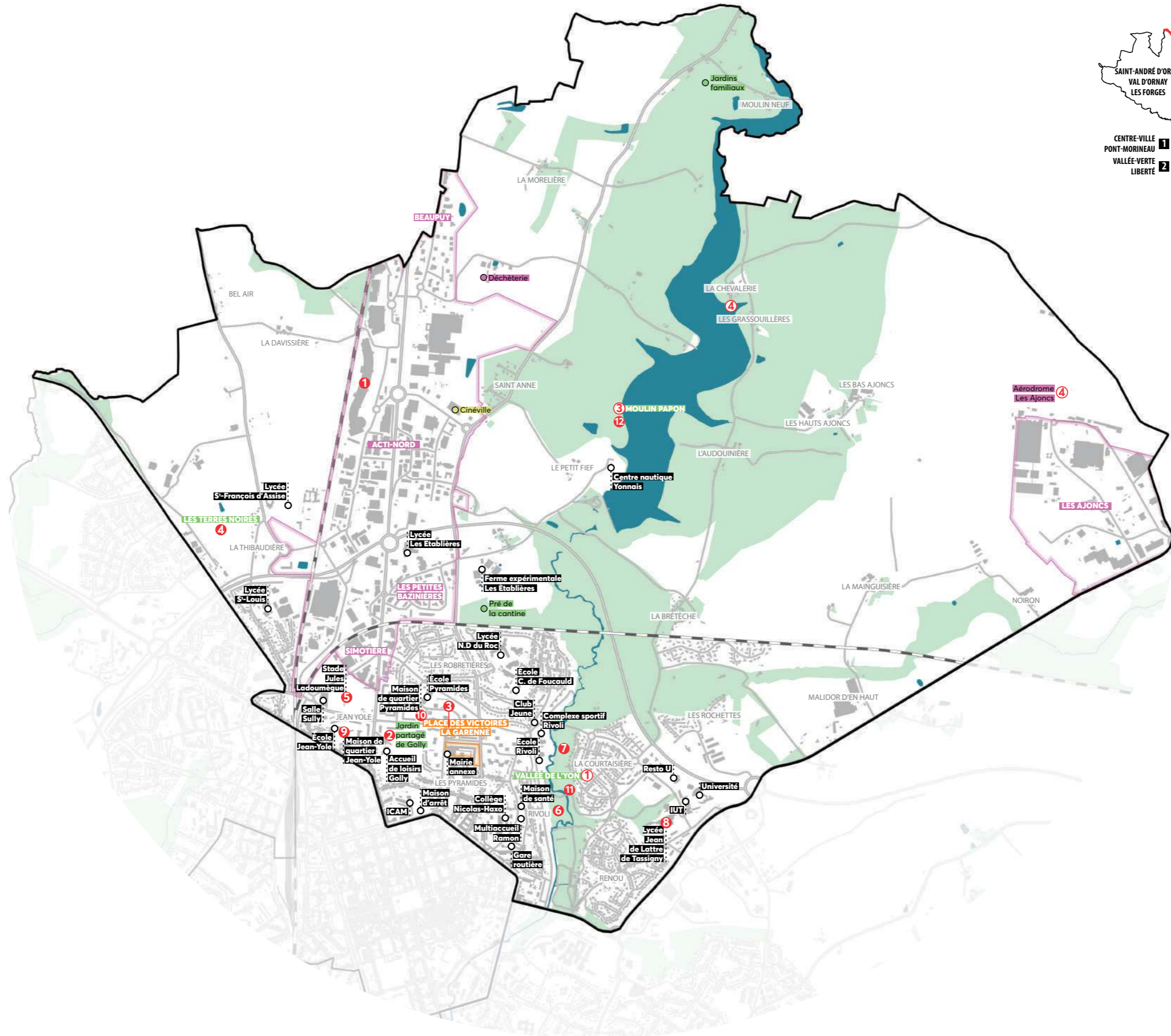

Frise des animations

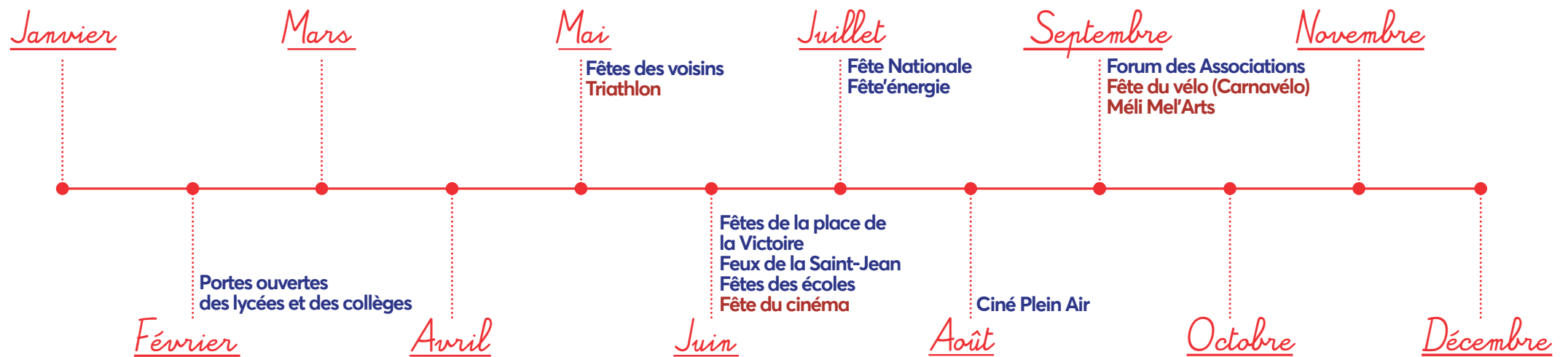

Vos constats



Nom :
Les Flâneries ①

Usages :
> Exposition, commerces



Nom :
Jardin Golly ②

Usages :
> Jardin partagé



Nom :
Place des Victoires ③

Usages :
> Jardin partagé



Nom :
Terres-Noires ④

Usages :
> Course hippique,
Cross-country

Propositions :

> Organiser des manifestations musicales autour de la Garenne et de la place des Victoires, dans le cadre de la Fête de la Musique



Nom :
Stade Ladoumègue ⑤

Usages :
> Meeting athlétisme



Nom :
Rivoli

Usages :
> Tournoi inter-équipes ⑥
(jeune et adulte) de football
> Boulodrome (concours) ⑦



Nom :
Bicentenaire

Logotypes utilisés



LIEU
DE VIE



ACTION
PROPOSÉE



ESPACE
À POTENTIEL

Vos constats



Nom :
**Porte ouverte du lycée
Jean de Lattre
de Tassigny** 8



Nom :
Méli Mé'l'Arts 9



Nom :
Maisons de quartier 9
10

Usages :
> Tables ouvertes

> Accueil de loisirs

> Lieu de convivialité

Propositions :

> Faire sortir les maisons de
quartier de leurs murs pour aller à
la rencontre des habitants



Nom :
Ciné Plein Air 9



Nom : 11
Feux de la Saint-Jean

Usages :

> Spectacle musical
sur le site de la Soulère/Moulin Sec

Propositions :

> Donner plus d'importance à cette
festivité, en faisant un temps fort
commun à la Courtaisière et à
Rivoli



Nom :
Triathlon 12



Nom :
Vallée de l'Yon ①

Propositions :

- > Poursuivre le déploiement d'infrastructures sportives le long de la vallée (terrain de bi-cross)
- > Proposer des aménagements (cheminements, installations) orientés famille (cf. parc des Engoulevents à Aizenay)
- > Privilégier une gestion (entretien) plus écologique des vallées (ex : écopâturage)



Nom :
La Chevalerie ②

Propositions :

- > Permettre l'organisation de temps festifs
- > Ouvrir son occupation aux jeunes, aux centres de loisirs
- > Créer une vraie base de loisirs, ludique et conviviale



Nom :
Centres commerciaux

Propositions :

- > Diversifier les animations proposées : braderie, vide-grenier, tombola, etc.
- > Mieux valoriser et communiquer sur ces équipements commerciaux : site internet, concours des vitrines, etc.



Nom :
Moulin-Papon ③

Propositions :

- > Ouvrir une guinguette permanente qui pourrait aussi servir de lieu de festivité (bal du 14 juillet, fêtes inter-quartiers)
- > S'interroger sur l'opportunité d'activités de baignade et de détente (plage)



Nom : ④
Aérodrome des Ajoncs

Propositions :

- > Organiser des démonstrations aériennes



Nom :

Renseignement

Propositions :

> Mieux communiquer sur l'offre associative de la Roche-sur-Yon, à travers la mise en place d'un annuaire des associations



Nom :

Entraide

Propositions :

> Développement d'un réseau d'entraide entre habitants à travers un dispositif d'accompagnement (« voisins bienveillants ») des personnes âgées (course, transport, etc.) et/ou d'un système d'échange de services



Nom :

Convivialité

Propositions :

> Ouvrir un lieu de sociabilité et de rencontre (cf. café associatif) intergénérationnel et pérenne, situé en un point central du quartier



*Compte-rendu
de l'atelier 2 - fils conducteurs
Un quartier « nature »*

**QUARTIER
LES PYRAMIDES
JEAN-YOLE / RIVOLI
LES ROBRETIÈRES / LA COURTAISIÈRE**

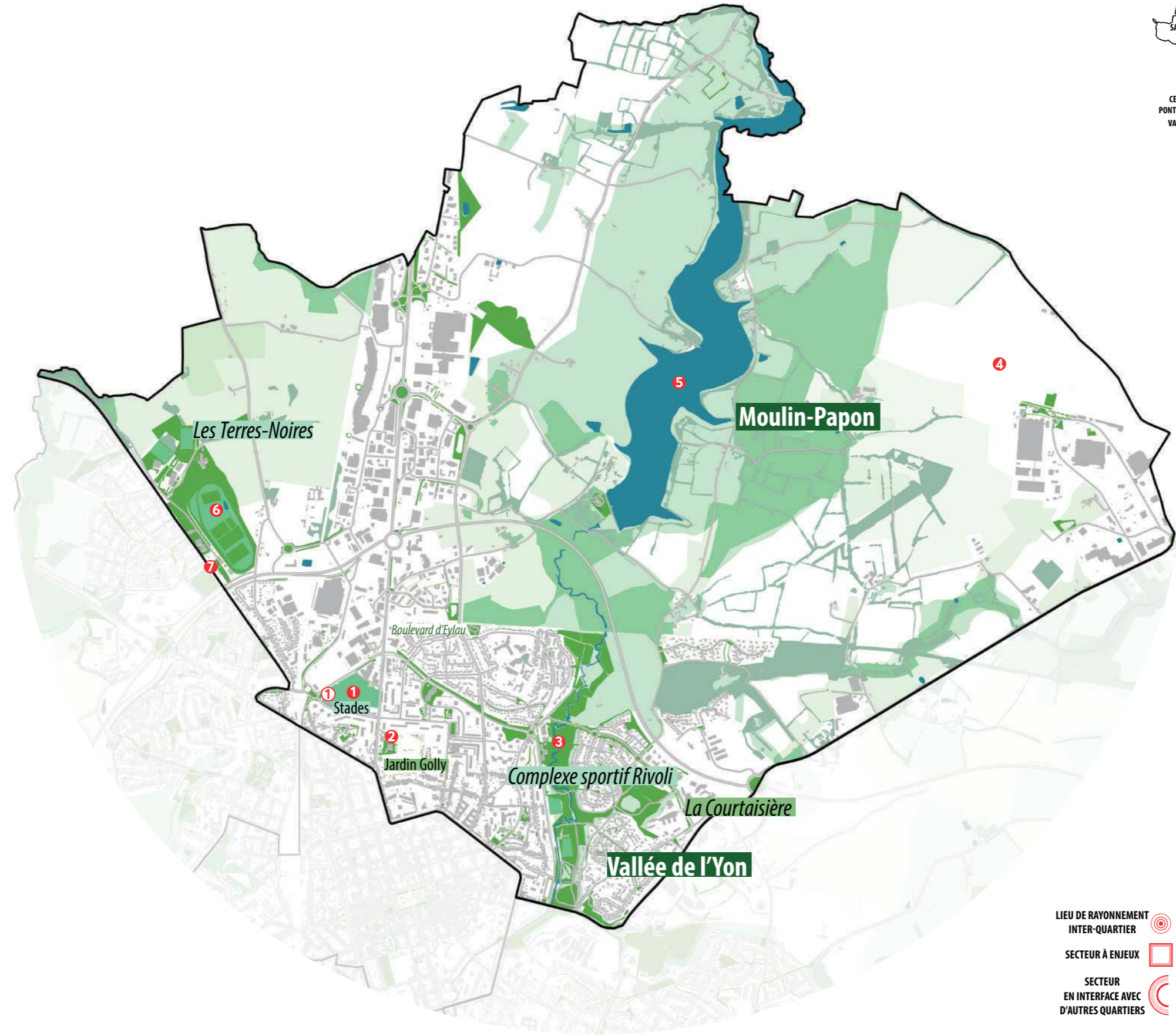
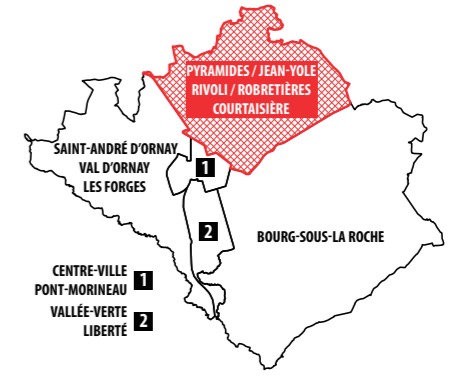

LIEU DE RAYONNEMENT
 INTER-QUARTIER

SECTEUR À ENJEUX

SECTEUR EN INTERFACE AVEC D'AUTRES QUARTIERS

Espaces verts

- Bois
- Espaces verts publics aménagés
- Stades et complexes sportifs
- Champs et prairies
- Espaces verts récréatifs de rayonnement
- Espaces naturels

Vos constats



Nom :
Stade Ladoumègue ①

Usages :
• Équipements sportifs

Propositions :

> Réhabiliter l'équipement existant



Nom :
Jardin Golly ②

Usages :
• Jardiner (20 personnes)
• Serre pour service

Propositions :

> Renforcer la signalétique
> Dupliquer ce principe de jardin partagé ailleurs dans la Roche (ex : Place des Victoires)

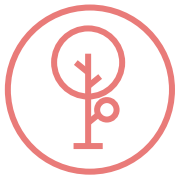

Nom :
Vallée de l'Yon ③

Constats :
• Lieu de loisirs de proximité
• Facilité d'accès depuis les différents quartiers

8/10

Propositions :

> Améliorer l'éclairage public
> Jalonner le parcours le long de la vallée avec du mobilier urbain (jeux, pratique libre, assises, etc.)

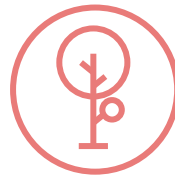

Nom :
Les Ajoncs ④

Usages :
• Aérodrome
• Promenade (partie rurale)

10/10

Constats :

> Un secteur rural à mieux valoriser

Logotypes utilisés



ESPACE
SPORTIF



ESPACE
NATUREL



ESPACE
RÉCRÉATIF



JARDIN
COLLECTIF



ESPACE
PUBLIC



ACTION
PROPOSÉE



ESPACE
À POTENTIEL



Nom :

Moulin-Papon

Constats :

5

6
/10

- Pique-nique
- Promenade
- Activités nautiques/pêche

Propositions :

- > Améliorer la desserte du secteur (bus)
- > Y développer des activités de loisirs / aires de jeux
- > Transformer l'ancien Moulin Neuf en guinguette
- > Aménager un circuit cycle autour de Moulin-Papon



Nom :

Terres-Noires

Constats :

6

9
/10

- Skate-Park, Nature, Loisirs, Animation, Parcours sportif libre

Propositions :

- > Poursuivre les aménagements sportifs
- > Interroger le devenir des anciennes tourbières
- > Installer un éclairage public
- > Aménager un lieu de convivialité à destination des spectateurs et des fédérations sportives



Nom :

Voie verte

Constats :

7

9
/10

Ancienne ligne ferroviaire transformée en piste cyclable ; permet un accès direct vers le centre-ville

Vos propositions



Nom :
Salle Sully ①

Propositions :
> Prise en compte de la nature en ville



Nom :
Ceinture verte

Propositions :
> Créer un parcours balisé autour de l'agglomération, afin de mieux valoriser les espaces ruraux yonnais



Nom :
Aire de camping-car

Propositions :
> Lieu à définir (accès, proximité tous services et commerces)